



**“TELEGRAFERA  
MERA !”**



**Den 1 januari 2013 startade vi**



# SOCWA

Scandinavian Open CW Activity



RBN av/på **Nytt:** Sök Inloggad: SM7BUA

Logga ut

Start Lotteri Regler Blog **Medlem**

Medlemmar Resultat SCAG Resultat SM Resultat Statistik Diplom **Loggbok** Egen Statistik Mina uppgifter Logga ut

## Loggbok SM7BUA

2024-04-09 13:13:23 UTC

Online: SM7BUA



Date UTC Start End Mycall QsoCall RstS RstR Band Spara

2024-04-09 13:11 13:11 SM7BUA  599 599 80M

Notes:



UTC	Mycall	QsoCall	RstS	RstR	Band	Notes	Cfm	S
<input type="checkbox"/> 2024-04-08 19:00 - 19:11	SM7BUA	SM6FKT	599	599	160M		X	1
<input type="checkbox"/> 2024-04-08 18:44 - 18:56	SM7BUA	SM3CNH	599	599	80M		X	1
<input type="checkbox"/> 2024-04-08 10:00 - 10:12	SM7BUA	SM7OVA	599	599	80M		X	2
<input type="checkbox"/> 2024-04-08 09:23 - 09:59	SM7BUA	SM7FCU	599	599	80M		X	2
<input type="checkbox"/> 2024-04-06 18:53 - 19:04	SM7BUA	SM6FKT	599	599	160M		X	1
<input type="checkbox"/> 2024-04-06 07:35 - 07:49	SM7BUA	SA7CUT	569	599	80M	QRS QSO	X	1
<input type="checkbox"/> 2024-04-05 15:36 - 15:52	SM7BUA	SM6BGA	599	599	80M		X	2
<input type="checkbox"/> 2024-04-05 15:22 - 15:36	SM7BUA	SM5GJB	579	579	80M		X	1
<input type="checkbox"/> 2024-04-05 14:58 - 15:21	SM7BUA	SM4SEF	599	599	80M		X	2
<input type="checkbox"/> 2024-04-04 18:58 - 19:09	SM7BUA	SM6FKT	599	599	160M		X	1
<input type="checkbox"/> 2024-04-04 06:50 - 07:15	SM7BUA	SM5CVJ	599	599	80M		X	2
<input type="checkbox"/> 2024-04-02 08:49 - 09:00	SM7BUA	SM6FKT	599	599	160M		X	1

## SM7BUA

197 Qso i loggen.  
171 konfirmerade Qso.  
SCAG poäng: 236

**Exportera logg:**  
[Excel] [PDF] [ADIF]



SOCWA on Facebook!

## Chatbox

Socwa Native

- qrv 7037

- SM0HCI - 31 Dec 13:39  
- sm6ehl qso 20-12-30  
16%=-17:09 sm0hci
- SL2ZZU - 19 May 19:06  
- SL2ZZU på 10.126 MHz CQ
- SM6KYP - 25 Jul 07:22  
- SM6NT när är du klar med denna test du kör nu?

**QSO statistik: 2013-01-01 - 2024-04-25**

**Totalt:** 202896 QSO.  
**QSO-tid:** 64501 timmar, 48 minuter.  
**Medel-qso:** 19 minuter.

**I år:** 4549 QSO.  
**QSO-tid:** 1511 timmar, 12 minuter.  
**Medel-QSO:** 20 minuter.

**Medel QSO / dag**

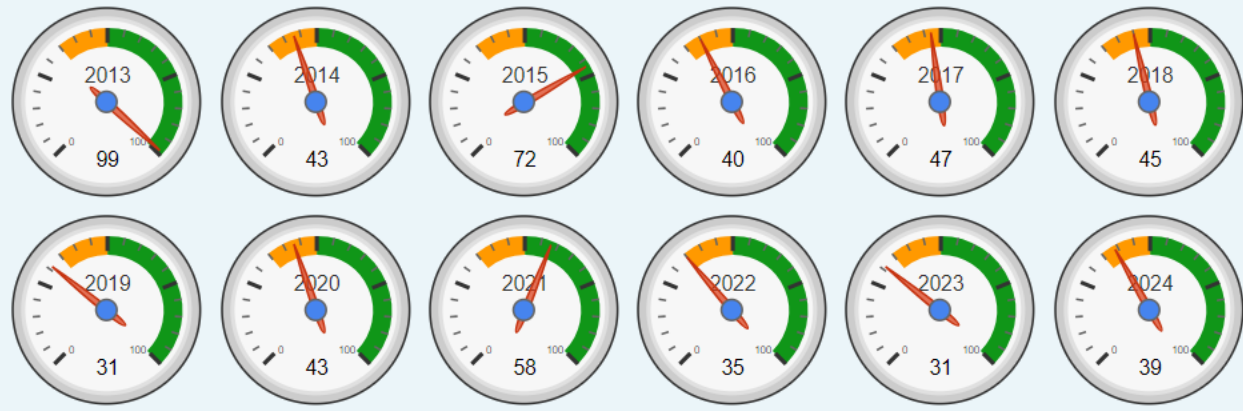
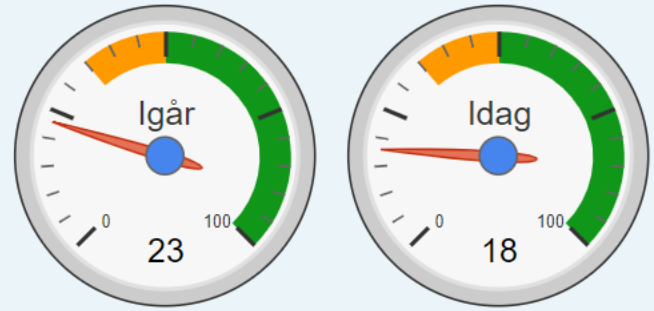

**Topplista**

Plats	Deltagare	QSO
1	SM5BTS	532
2	SM6AZZ	441
3	SM5TA	427
4	SM7OVA	369
5	SM4SEF	341
6	SM6HCI	307
7	SM5CVJ	306
8	SM6TPJ	263
9	SM7TOR	257
10	SM5COP	253
11	SM4NSS	252
12	SA0BBO	245
13	SM5FMQ	237
14	SM6PNZ	235
15	DJ6UX	228
16	SM6PXR	219
17	SM6CYR	203
18	SM7BUA	191
19	SM5EIE	185
20	SA0BFW	178

# **AKTUELL SOCWA-statistik**

- **911 registrerade radioamatörer på SOCWA**
- **561 svenska anropssignaler finns i listan**
- **Från 36 olika länder**
- **Totalt 202896 QSO**
- **64501 timmar och 48 minuter**
- **2024 den 25 april 4042 QSO registrerade**

# **VIKTIGT att minnas**

- **Anpassa din hastighet till din motstation**



# **SK7RN och cw-kurser**

- **Startade våren 2021 med 21 deltagare från hela landet**
- **Genomfördes på lämplig QRG på 80 meters bandet**
- **Har sedan fortsatt med ” fortsättningskurs”**
- **Under 2024 en ” nybörjarkurs” på Jitsi med 14 deltagare**

**TRÄNING GER FÄRDIGHET**

expedition som är aktiva med hem stationer på 160 till 6 meter på CW SSB RTTY och FT8/FT9.



MS Salomonöarna: Bernhard LZGAC återvänder till Salomonön fram till den 25 april. Han kör SSB och FT8 på 160 till 6 meter. Han har fått signalen sedan 1990!  
Grenada: Sex belgare aktiverar EA NA-024 från 4 till 16 mars. 0 till 10 meter CW SSB FT8 och 20 m även RTTY.



Santa Lucia: Denna call kan före och efter ARRL DX SSB



- ❑ PJ7EE Sint Maarten: Gary KC9EE är åter igen på ön för deltagande i ARRL SSB Contest, men blir aktiv till den 5 mars på CW och FT8.
- ❑ PZ5JW/B Suriname: En utmaning kan vara att vid goda konditioner försöka höra den nya fyren på 50.080 MHz. Den är belägen i ruta GJ25 och sänder med 10 watt. Den drivs med solpaneler och antennen, som är en 6 elements Yagi, är riktad mot Nordamerika/Europa.



- ❑ S21NW och S21VZ Bangladesh: Enligt "The Daily DX" var dessa signaler som hördes från september till mitten av januari pirater och räknas inte för DXCC.



- ❑ T88UW Palau: Ichy JH7IPR är aktiv från Koror 15 till 24 mars på CW SSB RTTY FT8.



- ❑ TO1Q Guadeloupe: Jean-Luc F1ULQ blir QRV på HF + 6 meter SSB och digitalt under två veckor med start 25 mars. Möjligtvis även satellittrafik. Han deltar i CQ WW WPX SSB Contest sista helgen i mars.
- ❑ TO5LA Mayotte: Ros 4Z5LA och Ruben 4Z5FI är med i CQ WW WPX SSB Contest 30-31 mars. Är QRV även före och efter testen ett par dagar.

- ❑ VI60IOTA Australien: Man firar IOTA-programmets 60 år sedan starten. När ni än hör VI60IOTA så kan ni vara säkra på att de befinner sig på en IOTA-ö.
- ❑ YJ0VK Vanuatu: Tre aussies och en yankee är aktiva från OC-035 29 mars till 11 april på 40 till 10 meter CW SSB digitalt. QSL via M0OXO OQRS.



- ❑ VK0AI Antarktis: Norbert kommer att gå QRT i början av mars då han återvänder från Wilkins Ice Runway i Casey (AN-016) till Australien.
- ❑ VP6G Pitcairn Island: Tar med denna station redan nu trots att Gerben PG5M inte blir QRV förrän den 4 till 14 april. Han kör CW och FT8-MSHV på 40 till 10 meter.
- ❑ VQ5P Turks & Caicos: 26 mars till 2 april. 160-6 meter CW SSB FT8 och kanske lite CW. De ämnar delta i CQ WW WPX SSB Contest 30-31 mars.
- ❑ XU7GNY Kambodja: Thomas DL7BO blir QRV fram till den 15 mars på 160-6 meter med fokus på CW SSB FT8

aktiv från Cypern 26 mars till 1 april. Han kommer att delta i CQ WW WPX Contest sista helgen i mars. Adrian planerar för ytterligare en resa under året för en 50 MHz-expedition.



- ❑ ZZ2FF Brasilien: Fem brassar blir QRV från ön Ilha dos Búzios SA-028 på 80 till 10 meter CW SSB digitalt från den 15 till 17 mars.



Axis Sally – förrädare via kortvåg  
Lite radiohistoria måste vi få med! Internetgruppen World of Radio handlar huvudsakligen om broadcasting på kort- och mellanvåg, och ibland blir man serverad riktiga pärlor från medlemmarna.  
1949 dömdes den första kvinnan i amerikansk historia för förräderi. Det var en amerikanska vid namn Mildred Gillars som under andra världskriget hade en show på belgerna där hon spred

förhållanden.  
Vårt kära BBC har tals timmans inspelning lyssna på ett program minuter berättar li Ni hittar programmet www.bbc.co.uk/pr

Contest  
Det var en någor HF-spalten. En testkalender hitt https://contests De absolut stör

- ❑ ARRL Intern 2 mars 00.0
- ❑ CQ WW W 00.00 UTC

Glöm inte hel Månadstester

Det var allt j av QTC 20 förnyade kr trevlig mån möter i Kar även fått so märks spec kortvägsb

73 Eric S

## SK7RN telegrafträning (svenska)

### 1 a Allmänt anrop (CQ).

DE [din stationssignal] QRL?

CQ CQ CQ de [din stationssignal] [din stationssignal] + K

### 1b Riktat anrop

[motstationens signal] [motstationens signal]

DE [din stationssignal] + K

### 2a Första sändningspass sedan du fått svar på ditt CQ av en svensk motstation:

[motstationens signal] [motstationens signal] DE [din stationssignal]

HEJ OCH TACK FÖR ANROPET=

DIN RST 599 599=

MITT QTH ÄR [Platsen där du är] =

JAG HETER [Ditt namn] =

HW CPY? =

### 2 b Första sändningspass om din motstation redan har sänt sitt första pass till dej:

[motstationens signal] DE [din stationssignal] =

HEJ [namn] ES TACK FÖR FB RPRT FRÅN [motstationens QTH om du har det] =

DIN RST ÄR (t ex) 599 599=

MITT QTH ÄR [Platsen där du är] =

JAG HETER [Ditt namn] =

HW CPY? =

[motstationens signal] DE [din stationssignal] + K

### 2 c Andra sändningspasset (ofta avslutning):

[motstationens signal] DE [din stationssignal] =

FB [namn] OCH TACK FÖR INFO =

MY BIG ÄR [Märke och modell] [Effekt] WATTS

**”All vår början bliver svår,  
-Bättre går det år från år ”**

- **” Vi har alla varit nybörjare! ”**
- **Minns Du ditt första CW-QSO?**

Mats Gunnarsson, [REDACTED]  
 Snapphanegatan 14 A SWEDEN Hessleholm

**SM7BUA**

---

Radio..... Confirming our QSO of..... 196.....  
 at..... GMT Ur..... MC/s <sup>cw</sup> fone sigs rst  
 Tx..... with..... wfts inpt to a..... ant  
 Rx..... Rem.....

---

P direct or via SSA  
 QSL Hpe cuaqn sn!

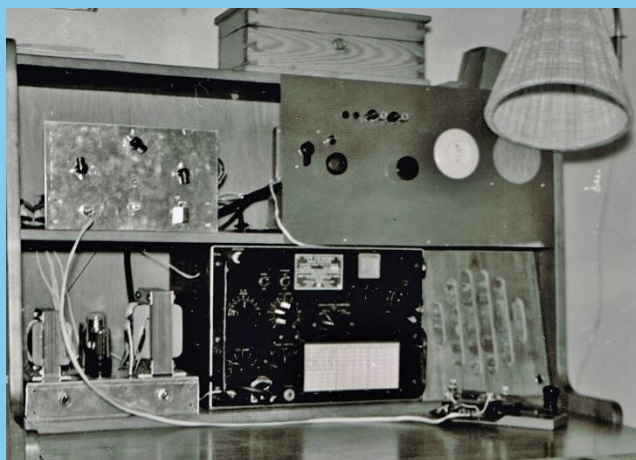

TO RADIO <u>SM7BUA</u>	ORG <u>3.5</u> MC/S	XMTR <u>120</u> WATTS
QSO NR: <u>9169</u>	<u>M/AB CW</u> RST <u>539</u>	MOD .....
DATE <u>9-4</u> 196 <u>2</u>	QRM..... QSB.....	RCVR <u>DC-40</u>
QTR <u>17.50</u> GMT	RMX <u>TWK HATS</u>	ANT <u>Gillex</u>

**SM5 CAK**

WHD WASM - 2 DFMB <sup>W2.17</sup> WBC 100 - SM WAC

For WASM II: LÄN E	QRA/QTH MAIL ADDRESS
PSE QSL <del>TNY</del>	LARS-ERIK BOHM
VIA <u>73's</u> SSA	Motala SWEDEN

# 3555 kHz, en QRS-frekvens

- **För de som vill ”pröva sina vingar”**
- **Som nästan inte vågar ropa ”CQ”**
- **Som behöver uppmuntran och hjälp**
- **Som uppskattar en ”Elmer”**

# Vad är en "Elmer"

- American Radio Relay League (ARRL), populariserade termen som ett sätt att hedra Elmer "Bud" Frohardt, W9DY, som var känd för sin mentorskap och vägledning inom amatörradiogemenskapen.
- Termen "Elmer" används nu flitigt för att hänvisa till erfarna amatörradiooperatörer som ger stöd och vägledning till dem som är nya inom amatörradio.

# **VEM ÄR EN ELMER**

## **Det kan DU bli !**

- **Dela med dig av dina kunskaper i telegrafi**

**Var QRV på 3555 kHz och kör långsamt och vackert!**

**Ditt engagemang kommer att uppskattas av många!**



**NU SATSAR VI PÅ ATT**

**TELEGRAFERA MERA**

**73 de Mats SM7BUA**